

## Tub protector ventil - Detaliu A

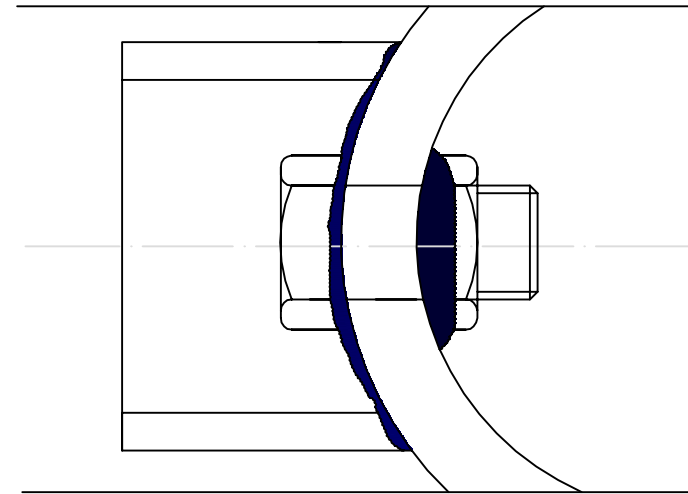
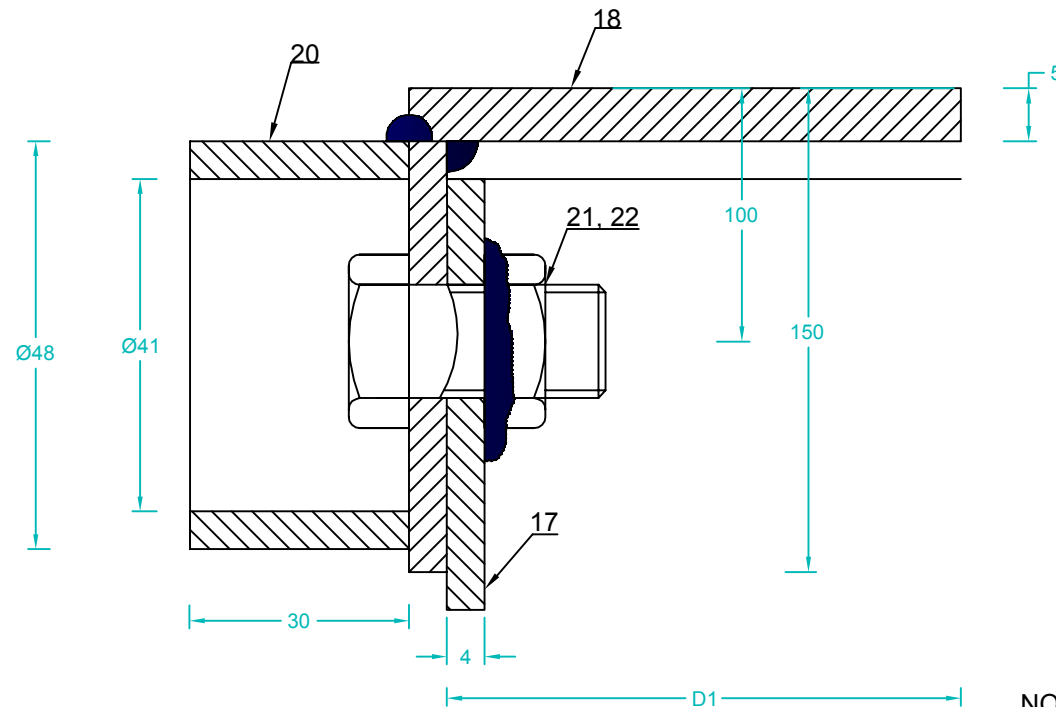

NOTA: - protectoarele, respectiv gaurile pentru suruburi, se vor executa echidistant in capac. Piulitele se sudeaza dupa montaj.  
- pe tub si capac se traseaza un semn de pozitie.

Verificator/ Expert	Nume	Semnatura	Cerinta	Referat / Expertiza Nr. / Data	
S.C. SNIF PROIECT S.A. Targoviste Numar de inmatriculare J15/925/2005				Beneficiar: CONPET S.A. PLOIESTI  Pr. nr. 309	
Specificatie	Nume	Semnatura	Scara:	"Inlocuire conducta de transport titel Ø12" si Ø14" Cartojani-Ploiesti in zonele: Crivat-Catunu pe o lungime de cca. 550m+30m foraj orizontal subtraversare DN 1A Bucuresti-Ploiesti, loc. Ghimpati - traversare râu Colentina pe o lungime de cca. 500m si loc. Sfântu Gheorghe - Crevedia Mica, pe o lungime de cca. 1.100m, cu un total de 2.180m pe fir"	Faza PT+CS+DE
Sef proiect	Ing. Costea Paul				
Desenat	Ing. Radu Florin		Data: 2015	Tub protector ventil - Detaliu A	Pl. nr. 22
Proiectat	Ing. Costea Paul				